

ภาคผนวก จ

ภาพถ่ายผลการปฏิบัติตามมาตรการฯ

ภาพถ่ายสถานภาพโครงการ ช่วงเดือนมกราคม-มิถุนายน พ.ศ. 2565



ป้ายชื่อโครงการ



บริเวณทางเข้า-ออก



พื้นที่โครงการ

ภาพถ่ายผลการปฏิบัติงานตามมาตรการฯ ช่วงเดือนมกราคม-มิถุนายน พ.ศ. 2565



ภาพที่ 1 ปล่องระบบดักฝุ่นจาก Melting furnace (BH1)



ภาพที่ 2 ปล่องระบบดักฝุ่นจากขั้นตอน
Sand preparation (BH2)



ภาพที่ 3 ปล่องระบบดักฝุ่นจากขั้นตอน
Molding line (BH3)



ภาพที่ 4 ปล่องระบบดักฝุ่นจากขั้นตอน Finishing &
Grinding (BH4)



ภาพที่ 5 ปล่องระบบดักฝุ่นจากขั้นตอน
Pouring line (BH5)



ภาพที่ 6 ถังกรงสำรอง

ภาพถ่ายผลการปฏิบัติตามมาตรการฯ ช่วงเดือนมกราคม-มิถุนายน พ.ศ. 2565



ภาพที่ 7 ระบบรวบรวมฝุ่น (ขั้นตอนเติมแมกนีเซียม)

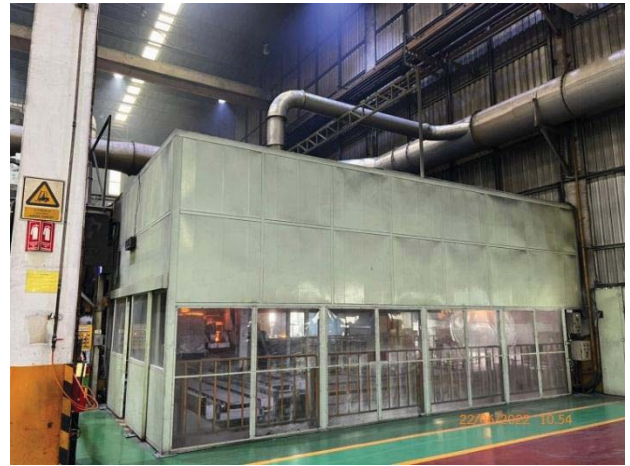

ภาพที่ 8 ระบบดูดอากาศ



ภาพที่ 9 ไม้ยืนต้นทรงสูงบริเวณริมรั้วโครงการ

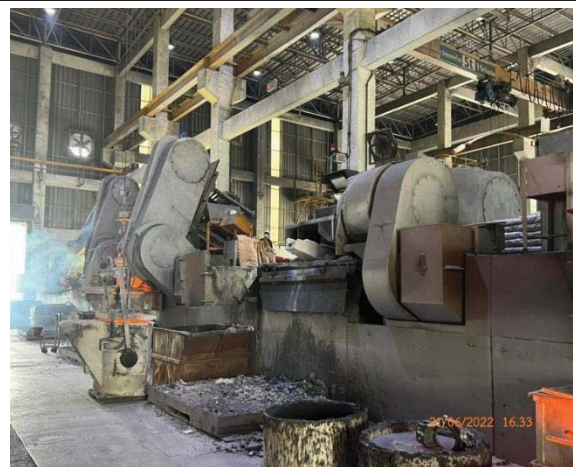

ภาพที่ 10 เตาหลอมแบบเหนียวนำไฟฟ้า



ภาพที่ 11 การติดตั้งเครื่องจักรภายในอาคารเพื่อป้องกันเสียง



ภาพที่ 12 ห้องควบคุมการทำงานของเครื่องจักร

ภาพถ่ายผลการปฏิบัติตามมาตรการฯ ช่วงเดือนมกราคม-มิถุนายน พ.ศ. 2565



ภาพที่ 13 ป้ายเตือนพื้นที่เสียงดัง



ภาพที่ 14 ป้ายเตือนให้สวมใส่อุปกรณ์ป้องกันส่วนบุคคล



ภาพที่ 15 พนักงานสวมใส่อุปกรณ์ป้องกันส่วนบุคคล



ภาพที่ 16 บ่อพักน้ำทิ้ง



ภาพที่ 17 ระบบระบายน้ำเสียแยกออกจากรางระบายน้ำฝน



ภาพที่ 18 บ่อตรวจวัดคุณภาพน้ำ

ภาพถ่ายผลการปฏิบัติตามมาตรการฯ ช่วงเดือนมกราคม-มิถุนายน พ.ศ. 2565



ภาพที่ 19 ถังบำบัดน้ำเสียสำเร็จรูป



ภาพที่ 20 บอร์ดกัมมัน

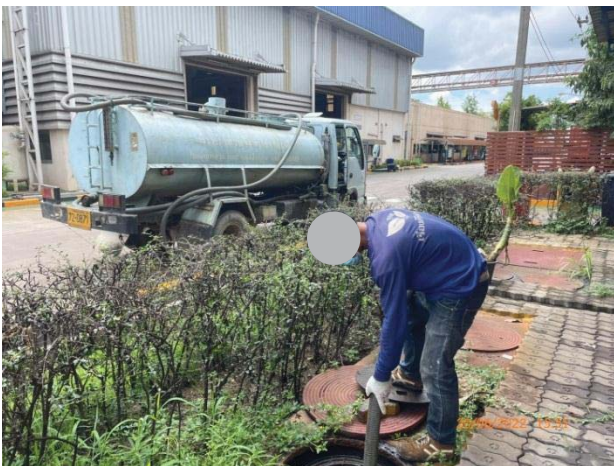

ภาพที่ 21 การดูแลทำความสะอาดถังบำบัดน้ำเสียสำเร็จรูป



ภาพที่ 22 ถังน้ำสำรอง



ภาพที่ 23 การประหยัดน้ำ



ภาพที่ 24 เจ้าหน้าที่อำนวยความสะดวกและจัดระเบียบ
การจราจรบริเวณทางเข้า-ออก โครงการ

ภาพถ่ายผลการปฏิบัติตามมาตรการฯ ช่วงเดือนมกราคม-มิถุนายน พ.ศ. 2565



ภาพที่ 25 รางระบายน้ำฝน



ภาพที่ 26 ถังขยะ 3 ประเภท



ภาพที่ 27 อาคารเก็บพักของเสีย

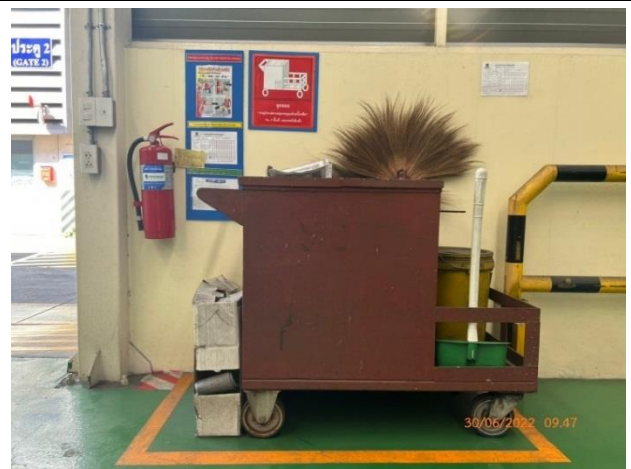

ภาพที่ 28 วัสดุดูดซับน้ำมัน
(กรณี การหกรั่วไหลของน้ำมัน)



ภาพที่ 29 ส่งเสริมการนำหลัก 3Rs



ภาพที่ 30 โรงอาหาร

ภาพถ่ายผลการปฏิบัติตามมาตรการฯ ช่วงเดือนมกราคม-มิถุนายน พ.ศ. 2565



ภาพที่ 31 บอร์ดนโยบายสิ่งแวดล้อมและความปลอดภัย

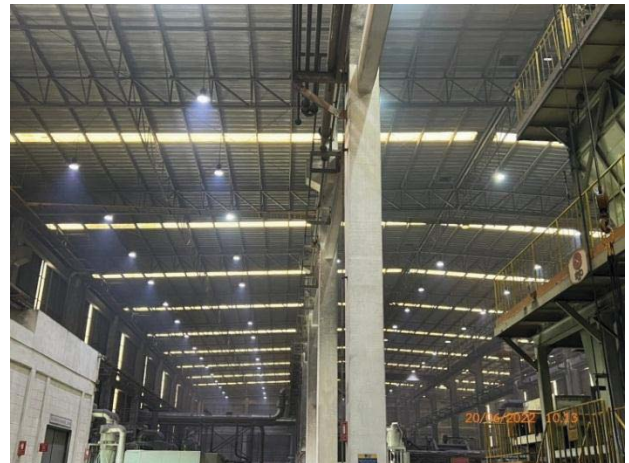

ภาพที่ 32 การจัดแสงสว่างที่เหมาะสมในพื้นที่ปฏิบัติงาน



ภาพที่ 33 จุดพักผ่อน



ภาพที่ 34 ห้องสุขา



ภาพที่ 35 ป้ายเตือนบริเวณเสี่ยงอันตราย



ภาพที่ 36 อุปกรณ์ป้องกันอันตรายส่วนบุคคล

ภาพถ่ายผลการปฏิบัติตามมาตรการฯ ช่วงเดือนมกราคม-มิถุนายน พ.ศ. 2565



ภาพที่ 37 ฝักบัวและอ่างล้างตาฉุกเฉิน



ภาพที่ 38 ห้องพยาบาล และพยาบาลประจำ 24 ชั่วโมง



ภาพที่ 39 อุปกรณ์ปฐมพยาบาลเบื้องต้น



ภาพที่ 40 รถฉุกเฉิน

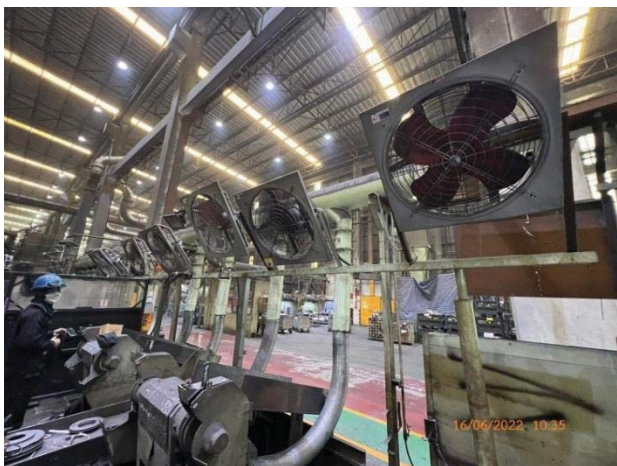

ภาพที่ 41 การระบายอากาศและการใช้พัดลมช่วยลดความร้อน



ภาพที่ 42 ป้ายเตือนแหล่งกำเนิดความร้อน

ภาพถ่ายผลการปฏิบัติตามมาตรการฯ ช่วงเดือนมกราคม-มิถุนายน พ.ศ. 2565



ภาพที่ 43 น้ำดื่มและเกลือแร่ สำหรับพนักงาน



ภาพที่ 44 พื้นที่เก็บวัตถุดิบและสารเคมี



ภาพที่ 45 บ่อสำรองฉุกเฉินใต้เตาหลอม



ภาพที่ 46 เครื่องดับเพลิงแบบมือถือ



ภาพที่ 47 ระบบดับเพลิงและระบบเตือนภัย



ภาพที่ 48 ระบบท่อน้ำดับเพลิง

ภาพถ่ายผลการปฏิบัติตามมาตรการฯ ช่วงเดือนมกราคม-มิถุนายน พ.ศ. 2565



ภาพที่ 49 หัวดับเพลิง



ภาพที่ 50 ชุดเครื่องสูบน้ำดับเพลิง



ภาพที่ 51 พื้นที่สีเขียว